

«Թ.Ա.Հ.Գ. ԳՐԻԳ» ՍՊԸ

ք. Երևան, Թոթովենցի 12/28  
Tel. (374 10) 6711119; (093) 6711119; (099) 6711119



«T.A.H.G. GRIG» LLC

Yerevan Totovent's 12/28  
Tel. (374 10) 6711119; (093) 6711119; (099) 6711119

ՀՀ ՄԱՐԶԵՐՈՒՄ 27 ԳԼՈՒԽ ԿՈՎԵՐԻ ՀԱՄԱՐ ԽԵԼԱՅԻ ԱՆԱՍՆԱՇԵՆՔԻ  
ԵՎ ՇԻՆՈՒԹՅԱՆԸ ԿԻՑ ԿԹՄԱՆ ՍՐԱՀԻ ԿԱՌՈՒՅՄԱՆ  
ՏԻՊԱՅԻՆ ՆԱԽԱԳԻԾ

ԱՇԽԱՏԱՆՔԱՅԻՆ ՆԱԽԱԳԻԾ

ՊԱՏՎԻՐԱՏՈՒ՝

ՀՀ ԷԿՈՆՈՄԻԿԱՅԻ  
ՆԱԽԱՐԱՐՈՒԹՅՈՒՆ

ԵՐԵՎԱՆ - 2024

ԳԾԱԳՐԵՐԻ ԱՆՎԱՆԱՑԱՆԿ

Հ/Հ	ԱՆՎԱՆՈՒՄԸ	ԷԶ
1	ԳԾԱԳՐԵՐԻ ԱՆՎԱՆԱՑԱՆԿ:ԲԱՑԱՏՐԱԳԻՐ	1
2	ՀԱՏԱԿԱԳԻԾ	2
3	ՀԱՏԱԿԱԳԻԾԻ ՂՐՎԱԳ - 1	3
4	ՃԱԿԱՏՆԵՐ	4
5	ԿՏՐՎԱԾՔ Ա - Ա,Բ-Բ,Գ-Գ	5

ԲԱՑԱՏՐԱԳԻՐ

1.Անասնաշենքի նախագիծը կատարված է համաձայն պատվիրատուի կողմից տրված առաջադրանքի պահանջների:

Շինությունը մեկ հարկանի է,հատակագծում ունի ուղղանկյունաձև տեսք 9.00 x33.75մ առանցքային չափերով: Որպես կառույցի կրող համակարգ ընդունված է պողպատե գյոցվածքներով կարկասային տարածական հիմնակմախքը,:

Հիմքերը կետային են,միաձույլ երկաթբետոնյա:Հիմքերի տակ իրականացնել Ցսմ հաստությամբ խճի նախապատրաստական շերտ:

Հատակները իրականացնել միաձույլ երկաթբետոնով:Անասնագոմի տանիքածածկը իրականացնել սենդվիչ պանելներով:

Հիմքերի տեղադրման աշխատանքներից առաջ հիմնատակի գրունտները անհրաժեշտ է տեղազննել ճարտարագետ-երկրաբանի կողմից կազմելով համապատասխան եզրակացություն, որից հետո միայն թույլատրվում է կատարել հիմքերի տեղադրման աշխատանքները:

2.Ե/բետոնե միաձույլ կոնստրուկցիաների պատրաստումը և ընդունումը անհրաժեշտ է կատարել համաձայն СНиП 3.03.01-87 <Несущие и ограждающие конструкции> ցուցումների:

Պողպատե կոնստրուկցիաների պատրաստումը անհրաժեշտ է կատարել ГОСТ 14098-98 <Соединение сварные арматурные и закладных изделий ж/б конструкции>,СП53-101-98 <Изготовление и контроль качества стальных строительных конструкции>ցուցումների համաձայն:

Պողպատե կոնստրուկցիաների մոնտաժը անհրաժեշտ է կատարել СНиП3.03.01-87<Несущие и ограждающие конструкции>ցուցումների համաձայն:

Պողպատե կոնստրուկցիաների պաշտպանումը կոռոզիայից անհրաժեշտ է կատարել СНиП 2.03.11-85<Защита строительных конструкции от коррозии >,ГОСТ9.402-2004<Подготовка металлических поверхностей перед окрашиванием>.ցուցումների համաձայն:

3.Աշխատանքի կատարման ժամանակ օգտագործվող բոլոր նյութերը պետք է համապատասխանեն Հայաստանի Հանրապետությունում գործող ստանդարտներին և նորմատիվային փաստաթղթերի պահանջներին, ինչպես նաև տվյալ ապրանքների որակի չափանիշներին (սերտիֆիկատների) պահանջներին.

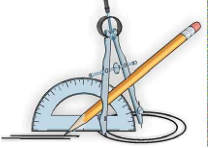
	ՀՀ ՄԱՐԶԵՐՈՒՄ 27 ԳԼՈՒԽ ԿՈՎԵՐԻ ՀԱՄԱՐ ԽԵԼԱՅԻ ԱՆԱՄՆԱՇԵՆՔԻ ԵՎ ՀԻՆՈՒԹՅԱՆԸ ԿԻՑ ԿԹՄԱՆ ՍՐԱՀԻ ԿԱՌՈՒՅՄԱՆ ՏԻՊԱՅԻՆ ՆԱԽԱԳԻԾ		ՀՀ ԷԿՈՆՈՄԻԿԱՅԻ ՆԱԽԱՐԱՐՈՒԹՅՈՒՆ		
	ՏՆՕՐԵՆ	Լ. ԳՐԻԳՈՐՅԱՆ	ՃԱՐՏԱՐԱՊԵՏԱՇԻՆԱՐԱՐԱԿԱՆ	ՓոԼ	ԹԵՐԹ
ՆԱԽԱԳԾԵՑ	Գ. ԴԱԼԼԱՔՅԱՆ	ԳԾԱԳՐԵՐԻ ԱՆՎԱՆԱՑԱՆԿ:ԲԱՑԱՏՐԱԳԻՐ	Է	1	
			«Թ.Ա.Հ.Գ. ԳՐԻԳ» ՍՊԸ +374 93 67 11 19		

ՀԱՏԱԿԱԳԻԾ Մ1:100

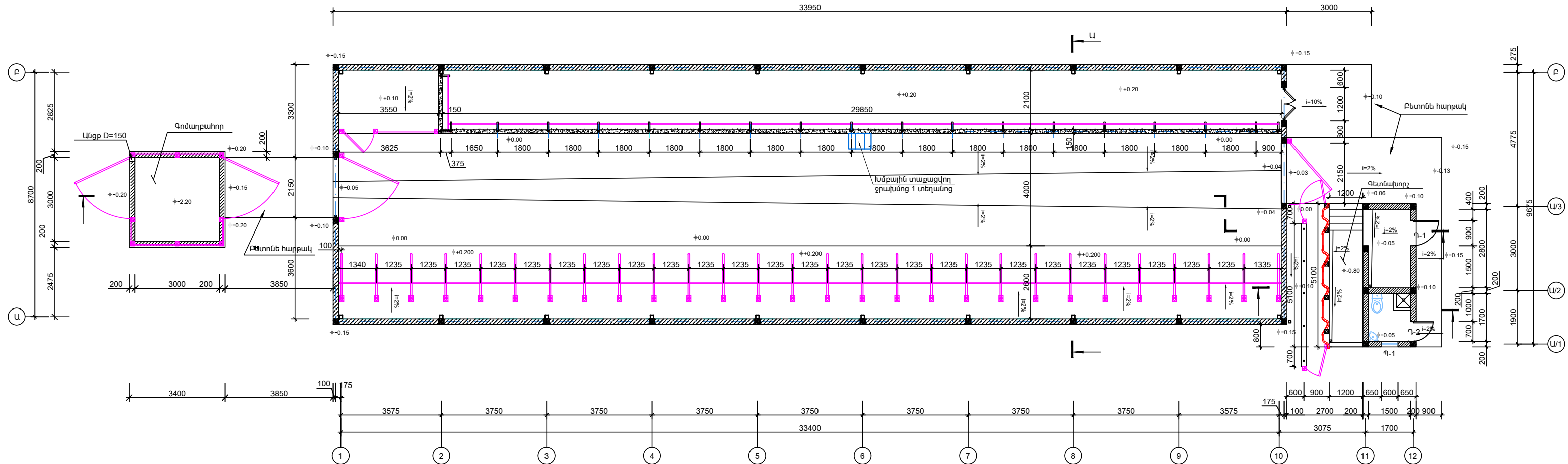

	ՀՀ ՄԱՐԶԵՐՈՒՄ 27 ԳԼՈՒԽ ԿՈՎԵՐԻ ՀԱՄԱՐ ԽԵԼԱՅԻ ԱՆԱՆԱԾԵՆՔԻ ԵՎ ԸՆՆՈՒԹՅԱՆԸ ԿԻՑ ԿՈՄՄԱՆ ՍՐԱՀԻ ԿԱՌՈՒՑՄԱՆ ՏՊՊԱՅԻՆ ՆԱԽԱԳԻԾ			ՀՀ ԷԿՈՆՈՄԻԿԱՅԻ ՆԱԽԱՐԱՐՈՒԹՅՈՒՆ		
	ՏՆՕՐԵՆ ՆԱԽԱԳԻԾԵՑ	Լ. ԳՐԻԳՈՐՅԱՆ Գ. ԴԱԼԼԱԶՅԱՆ	 	ՃԱՐՏԱՐԱՊԵՏԱԾԻՆԱՐԱՐԱԿԱՆ ՀԱՏԱԿԱԳԻԾ	ՓՈՒԼ Է	ԹԻՐԱԹ 2

ՀԱՏԱԿԱԳԾԻ ԴՐՎԱԳ - 1 Մ 1:50  
(Կթման սրահ)

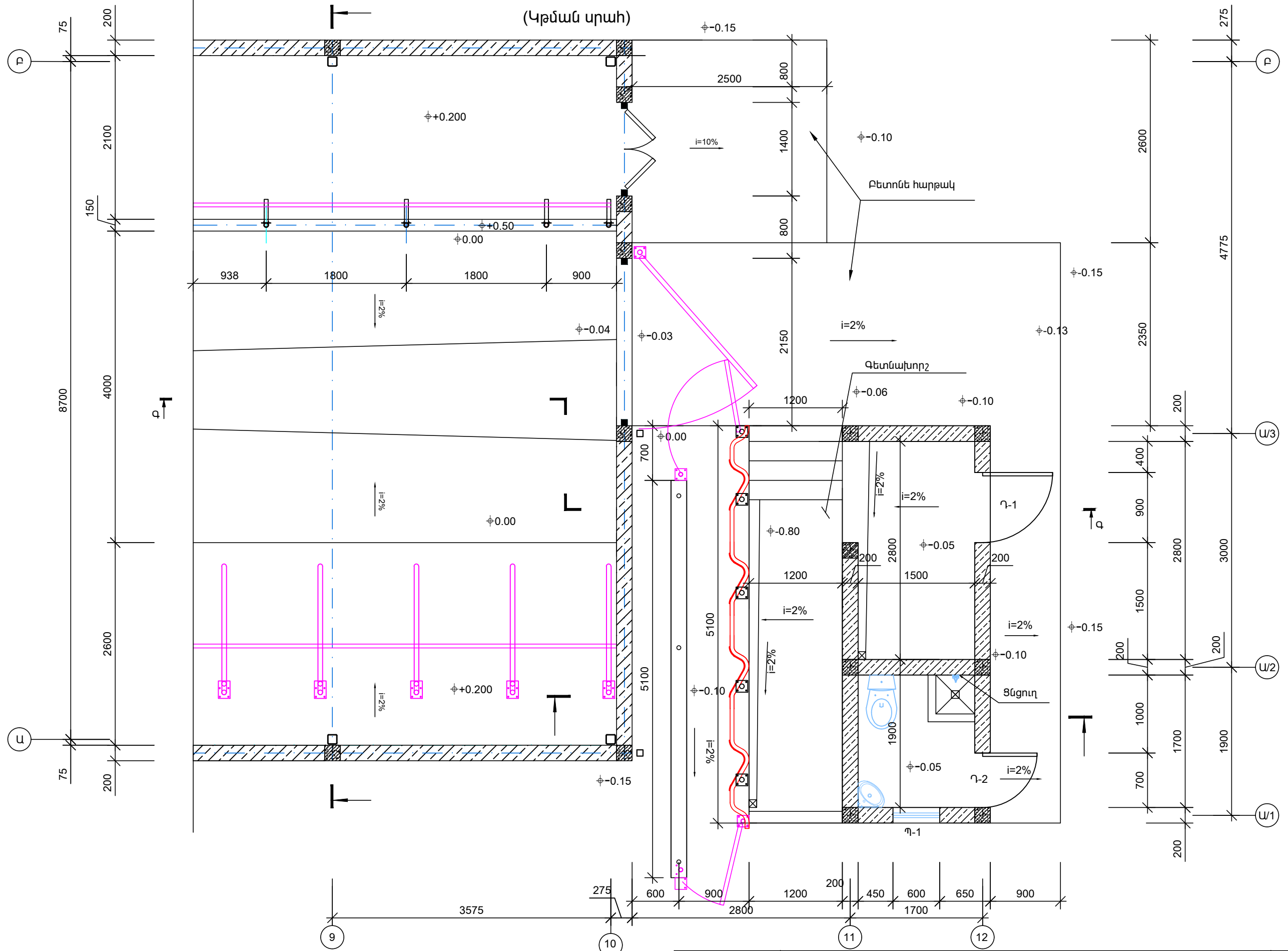

1. Վանդակների մակնիշումը տես թերթ ՃՇ-22

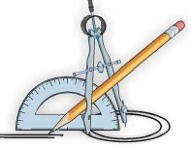
	ՀՀ ՄԱՐԶԵՐՈՒՄ 27 ԳԼՈՒԽԻ ԿՈՎԵՐԻ ՀԱՄԱՐ ԽԵԼԱՅԻ ԱՆԱՄՆԱՇԵՆՔԻ ԵՎ ՀԻՆՈՒԹՅԱՆԸ ԿԻՅ ԿԹՄԱՆ ՍՐԱՀԻ ԿԱՌՈՒՅՄԱՆ ՏԻՊԱՅԻՆ ՆԱԽԱԳԻԾ		ՀՀ ԷԿՈՆՈՄԻԿԱՅԻ ՆԱԽԱՐԱՐՈՒԹՅՈՒՆ		
	ՏՆՕՐԵՆ ՆԱԽԱԳԾԵՅ	Լ. ԳՐԻԳՈՐՅԱՆ Գ. ԴԱԼԼԱՔՅԱՆ	ՃԱՐՏԱՐԱՊԵՏԱՇԻՆԱՐԱՐԱԿԱՆ ՀԱՏԱԿԱԳԾԻ ԴՐՎԱԳ - 1	ՓՈՒ Է	ԹԵՐԹ 3
			«Թ.Ա.Հ.Գ. ԳՐԻԳ» ՍՊԸ +374 93 67 11 19		

ՃԱԿԱՍ «1»-«12» Ս1:100

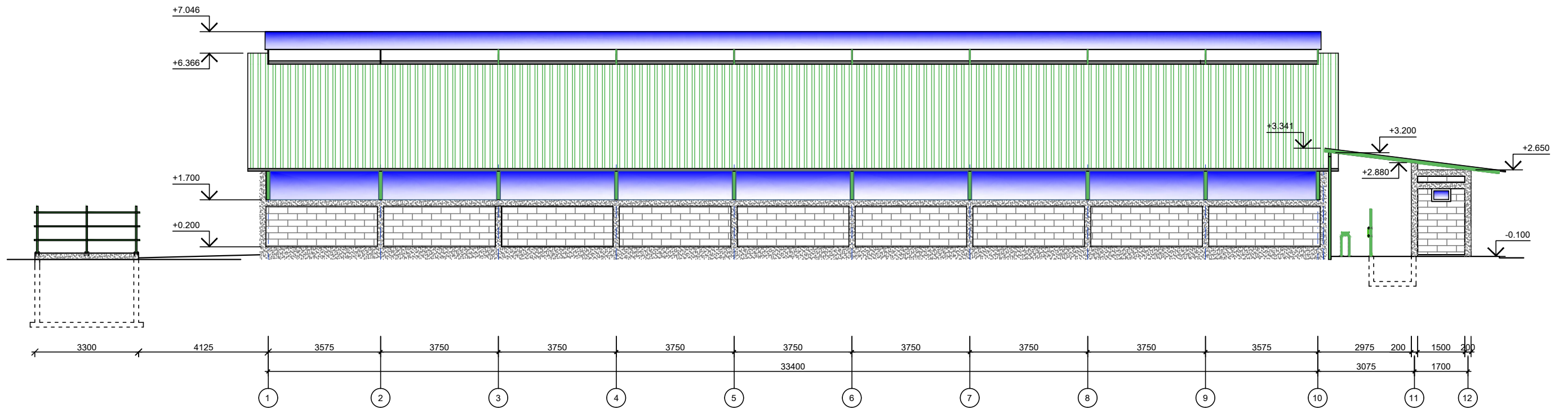

ՃԱԿԱՍ «Ա1»-«Բ» Ս1:100



	ՀՀ ՄԱՐԶԵՐՈՒՄ 27 ԳԼՈՒԽԻ ԿՈՎԵՐԻ ՀԱՄԱՐ ԽԵԼԱՅԻ ԱՆԱՆԱՇԵՆՔԻ ԵՎ ՇՆՈՒԹՅԱՆԸ ԿԻՑ ԿԹՄԱՆ ՍՐԱՀԻ ԿԱՌՈՒՅՄԱՆ ՏՊՊԱՅԻՆ ՆԱԽԱԳԻԾ		ՀՀ ԷԿՈՆՈՄԻԿԱՅԻ ՆԱԽԱՐԱՐՈՒԹՅՈՒՆ		
	ՏՆՕՐԵՆ	Լ. ԳՐԻԳՈՐՅԱՆ	ՃԱՐՏԱՐԱՊԵՏԱՇՆԱՐԱՐԱԿԱՆ	ՓՈՒ	ԹԱՌԹ
ՆԱԽԱԳԻԾԵՑ	Գ. ԴԱԼԼԱՔՅԱՆ	ՃԱԿԱՍՆԵՐ		Է	2

ԿՏՐՎԱԾՔ Ա - Ա Մ1:100

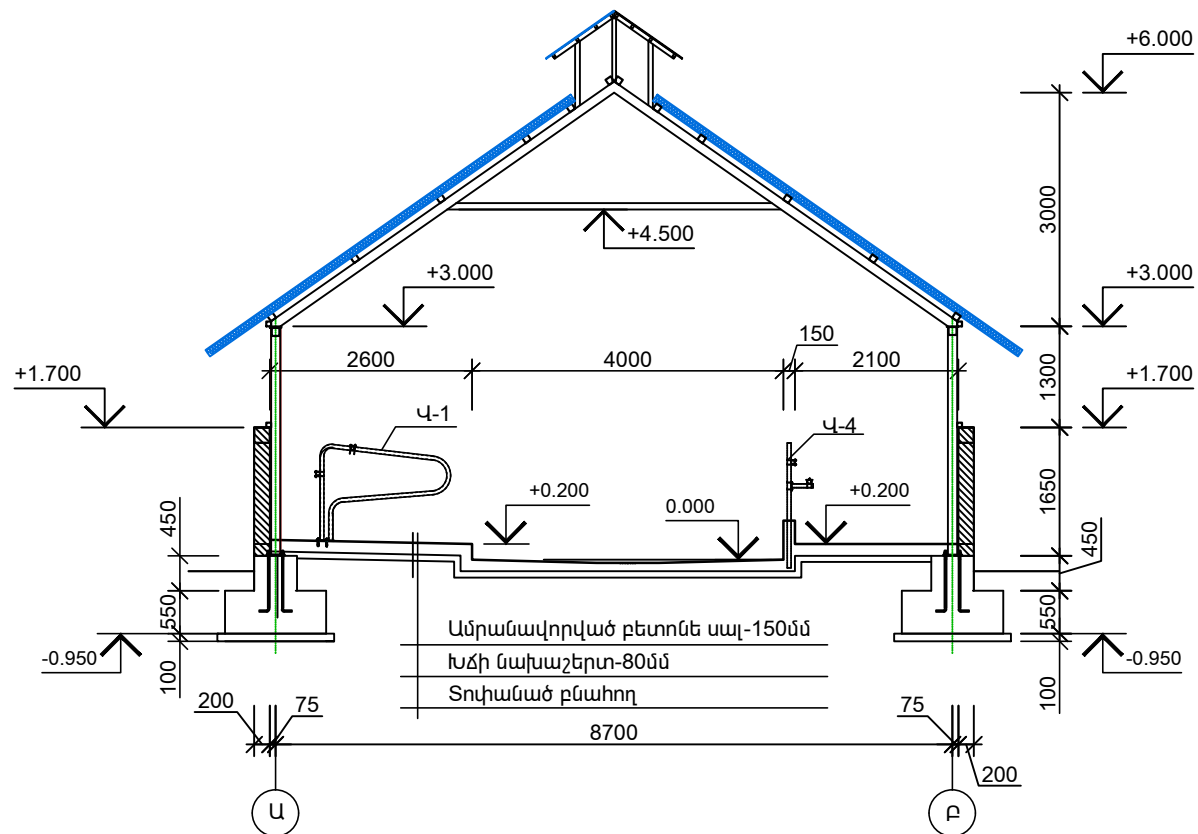

ԿՏՐՎԱԾՔ Բ - Բ Մ1:100

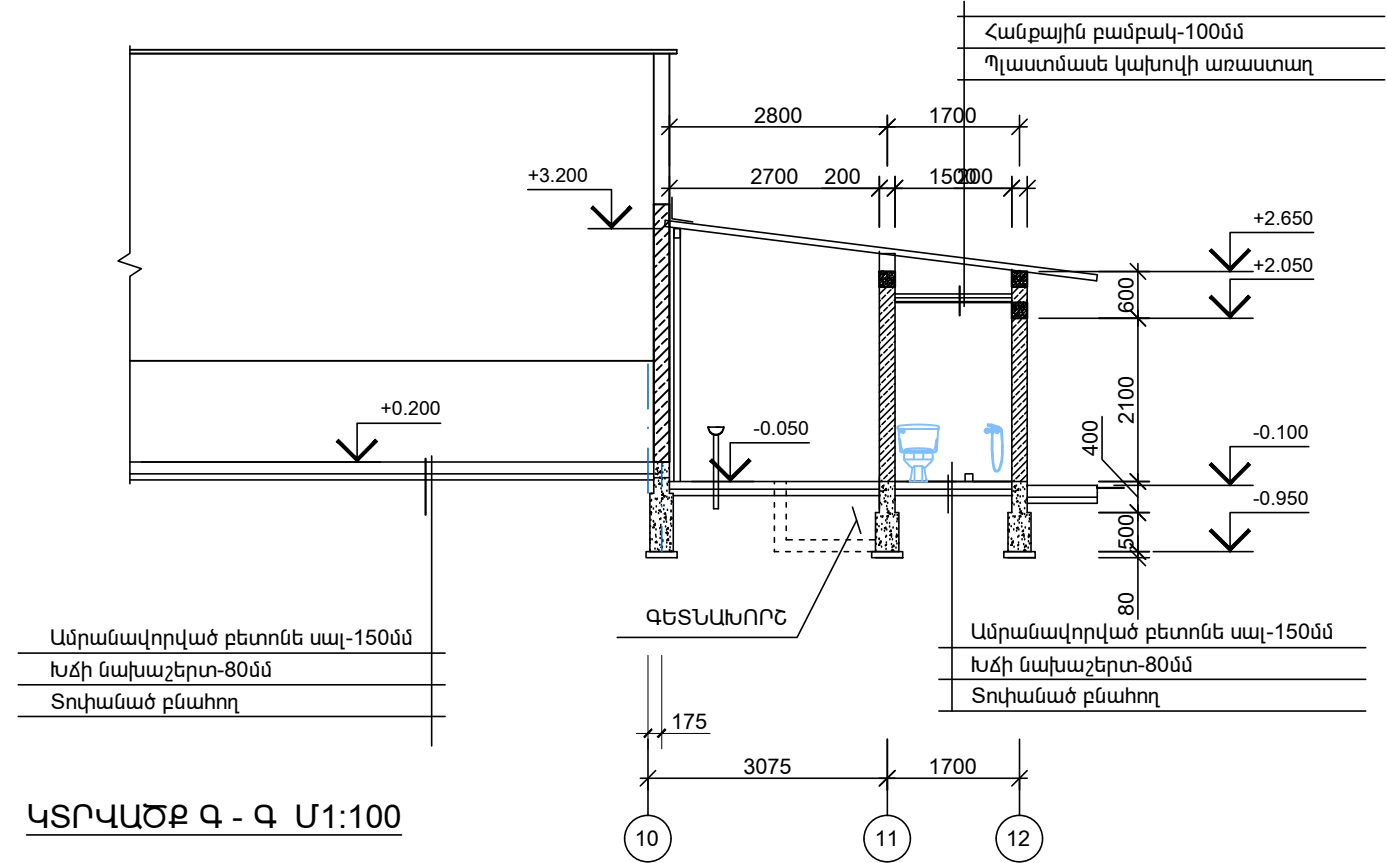

ԿՏՐՎԱԾՔ Գ - Գ Մ1:100

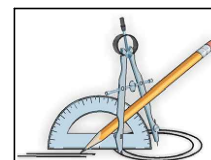
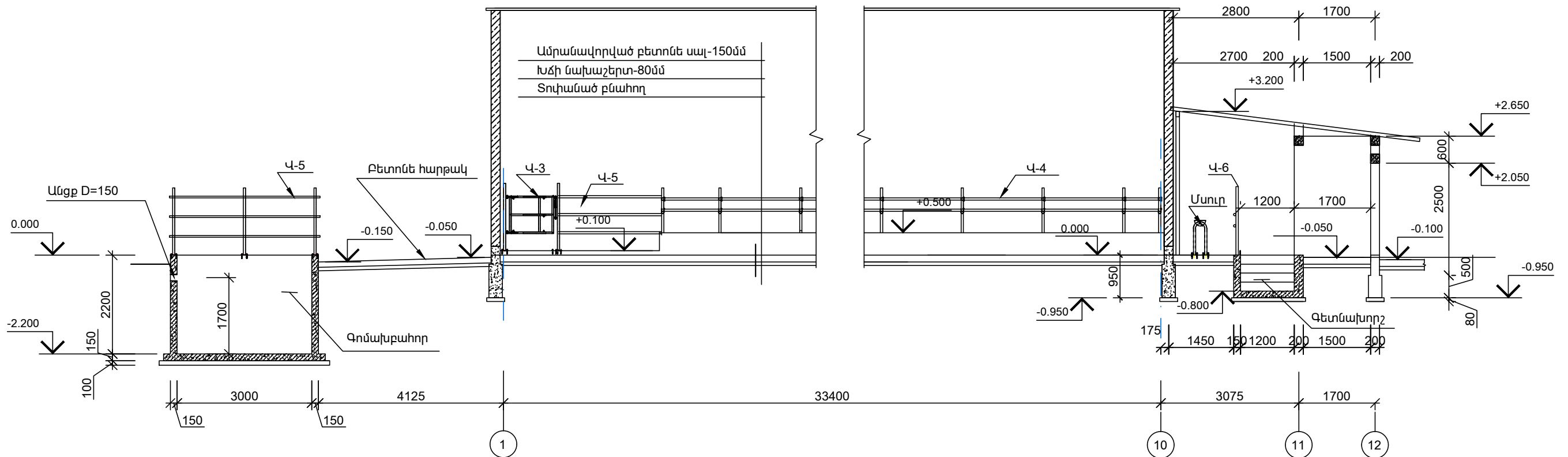

«ՍՏՐՁԵՐՈՒՄ 27 ԳԼՈՒԽ ԿՈՎԵՐԻ ՀԱՄԱՐ ԽԵԼԱՅԻ ԱՆԱՍՆԱՇԵՆՔԻ ԵՎ ՀԻՆՈՒԹՅԱՆԸ ԿԻՑ ԿԹՄԱՆ ՍՐԱՀԻ ԿԱՌՈՒՅՄԱՆ ՏԻՊԱՅԻՆ ՆԱԽԱԳԻԾ»

ՀՀ ԷԿՈՆՈՄԻԿԱՅԻ ՆԱԽԱՐԱՐՈՒԹՅՈՒՆ

ՏՆՕՐԵՆ	Լ. ԳՐԻԳՈՐՅԱՆ	ՃԱՐՏԱՐԱՊԵՏԱՇԻՆԱՐԱՐԱԿԱՆ	ՓՈՒ	ԹԵՐԹ	ԹԵՐԹԵՐ
ՆԱԽԱԳԾԵՅ	Գ. ԴԱԼԼԱՔՅԱՆ	ԿՏՐՎԱԾՔ Ա - Ա, Բ - Բ, Գ - Գ	Է	5	
			«Թ.Ա.Հ.Գ. ԳՐԻԳ» ՍՊԸ +374 93 67 11 19		