

«Թ.Ա.Հ.Գ. ԳՐԻԳ» ՍՊԸ

ք. Երևան, Թոթովենցի 12/28
Tel. (374 10) 6711119; (093) 6711119; (099) 6711119



«T.A.H.G. GRIG» LLC

Yerevan Totovent's 12/28
Tel. (374 10) 6711119; (093) 6711119; (099) 6711119

ՀՀ ՄԱՐԶԵՐՈՒՄ 97 ՔԼՈՒԽ ԿՈՎԵՐԻ ՀԱՄԱՐ ԽԵԼԱՅԻ ԱՆԱՍՆԱՇԵՆՔԻ
ԵՎ ՇԻՆՈՒԹՅԱՆԸ ԿԻՑ ԿԹՄԱՆ ՍՐԱՀԻ ԿԱՌՈՒՅՄԱՆ
ՏԻՊԱՅԻՆ ՆԱԽԱԳԻԾ

ԱՇԽԱՏԱՆՔԱՅԻՆ ՆԱԽԱԳԻԾ

ՊԱՏՎԻՐԱՏՈՒ՝

ՀՀ ԷԿՈՆՈՄԻԿԱՅԻ
ՆԱԽԱՐԱՐՈՒԹՅՈՒՆ

ԵՐԵՎԱՆ - 2024

ԳԾԱԳՐԵՐԻ ԱՆՎԱՆԱՑԱՆԿ

Հ/Հ	ԱՆՎԱՆՈՒՄԸ	ԷՋ
1	ԳԾԱԳՐԵՐԻ ԱՆՎԱՆԱՑԱՆԿ:ԲԱՑԱՏՐԱԳԻՐ	1
2	ՀԱՏԱԿԱԳԻԾ	2
3	ՃԱԿԱՏՆԵՐ «1» - «20», «20» - «1» Մ1:100	3
4	ՃԱԿԱՏՆԵՐ «Ա»-«Դ», «Դ»-«Ա»: ԿՏՐՎԱԾՔ Ա-Ա	4
5	ԿԹՄԱՆ ՍՐԱՀԻ ՀԱՏԱԿԱԳԻԾ Մ1:100	5

ԲԱՑԱՏՐԱԳԻՐ

1.Անասնաշենքի նախագիծը կատարված է համաձայն պատվիրատուի կողմից տրված առաջադրանքի պահանջների:

Շինությունը մեկ հարկանի է,հատակագծում ունի ուղղանկյունաձև տեսք 16.30 x68.30մ առանցքային չափերով: Որպես կառույցի կրող համակարգ ընդունված է պողպատե գյոցվածքներով կարկասային տարածական հիմնակմախքը,:

Հիմքերը կետային են,միաձույլ երկաթբետոնյա:Հիմքերի տակ իրականացնել Ցսմ հաստությամբ խճի նախապատրաստական շերտ:

Հատակները իրականացնել միաձույլ երկաթբետոնով:

Հիմքերի տեղադրման աշխատանքներից առաջ հիմնատակի գրունտները անհրաժեշտ է տեղազննել ճարտարագետ-երկրաբանի կողմից կազմելով համապատասխան եզրակացություն, որից հետո միայն թույլատրվում է կատարել հիմքերի տեղադրման աշխատանքները:

2.Ե/բետոնե միաձույլ կոնստրուկցիաների պատրաստումը և ընդունումը անհրաժեշտ է կատարել համաձայն

СНИП 3.03.01-87 <Несущие и ограждающие конструкции> ցուցումների:

Պողպատե կոնստրուկցիաների պատրաստումը անհրաժեշտ է կատարել ГОСТ 14098-98 <Соединение сварные арматурные и закладных изделий ж/б конструкции>,СП53-101-98 <Изготовление и контроль качества стальных строительных конструкции>ցուցումների համաձայն:

Պողպատե կոնստրուկցիաների մոնտաժը անհրաժեշտ է կատարել СНИП3.03.01-87<Несущие и ограждающие конструкции>ցուցումների համաձայն:

Պողպատե կոնստրուկցիաների պաշտպանումը կոռոզիայից անհրաժեշտ է կատարել СНИП 2.03.11-85<Защита строительных конструкции от коррозии >,ГОСТ9.402-2004<Подготовка металлических поверхностей перед окрашиванием>.ցուցումների համաձայն:

3.Աշխատանքի կատարման ժամանակ օգտագործվող բոլոր նյութերը պետք է համապատասխանեն Հայաստանի Հանրապետությունում գործող ստանդարտներին և նորմատիվային փաստաթղթերի պահանջներին, ինչպես նաև տվյալ ապրանքների որակի չափանիշներին (սերտիֆիկատների) պահանջներին.

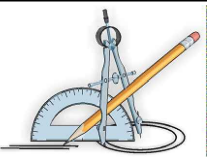
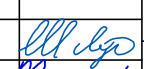
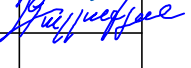
	ՀՀ ՄԱՐԶԵՐՈՒՄ 97 ԳԼՈՒԽ ԿՈՎԵՐԻ ՀԱՄԱՐ ԽԵԼԱՅԻ ԱՆԱՄՆԱՇԵՆՔԻ ԵՎ ՀԻՆՈՒԹՅԱՆԸ ԿԻՑ ԿԹՄԱՆ ՍՐԱՀԻ ԿԱՌՈՒՅՄԱՆ ՏԻՊԱՅԻՆ ՆԱԽԱԳԻԾ		ՀՀ ԷԿՈՆՈՄԻԿԱՅԻ ՆԱԽԱՐԱՐՈՒԹՅՈՒՆ		
	ՃԱՐՏԱՐԱՊԵՏԱՇԻՆԱՐԱՐԱԿԱՆ		ՓոԽ	ԹԵՐԹ	ԹԵՐԹԵՐ
ՏՆՕՐԵՆ	Լ. ԳՐԻԳՈՐՅԱՆ		Է	1	
ՆԱԽԱԳԾԵՑ	Գ. ԴԱԼԼԱՔՅԱՆ		«Թ.Ա.Հ.Գ. ԳՐԻԳ» ՍՊԸ +374 93 67 11 19		

ԱՆԱՍՆԱՇՆՔԻ ՀԱՏԱԿԱԳԻԾ Մ1:100

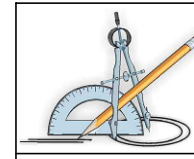

ՀՀ ՄԱՐԶԵՐՈՒՄ ՆԱԽԱՏԵՍՎՈՂ 97 ԳԼՈՒԽ ԿՈՎԵՐԻ ՀԱՄԱՐ ԽԵՆԱՅԻ
 ԱՆԱՍՆԱՇՆՔԻ ԵՎ ԱՆԱՍՆԱՇՆՔԻՆ ԿԻՑ ԿՅՁՄԱՆ ՍՐԱՀԻ ԿԱՌՈՒՑՄԱՆ
 ՏՊՊԱՅԻՆ ՆԱԽԱԳԻԾ

ՀՀ ԵԿՈՆՈՄԻԿԱՅԻ
 ՆԱԽԱՐԱՐՈՒԹՅՈՒՆ

ՏՆՕՐԵՆ	Լ. ԳՐԻԳՈՐՅԱՆ	<i>[Signature]</i>	ՃԱՐՏԱՐԱՊԵՏԱՇՆԱՐԱՐԱԿԱՆ
Ն.Գ.Ճ.	Ա. ԵՂԻԿՅԱՆ	<i>[Signature]</i>	ԱՆԱՍՆԱՇՆՔԻ ՀԱՏԱԿԱԳԻԾ Մ1:100
ԿՈՆՍՏՐՈՒԿՏՈՐ	Գ. ԴԱՆԱԼՔՅԱՆ	<i>[Signature]</i>	

ՓՈՒԿ	ԹԵՊՈՒ	ԹԵՊԵՐ
1	2	
«Թ.Ա.Հ.Գ. ԳՐԻԳՐ» ՍՊԸ +374 93 67 11 19		

ՃԱԿԱՍ «1» - «20» Ս1:100

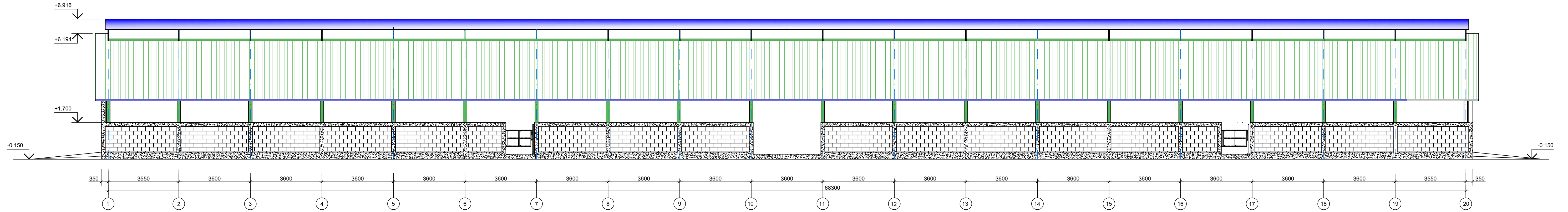

ՃԱԿԱՍ «20» - «1» Ս1:100

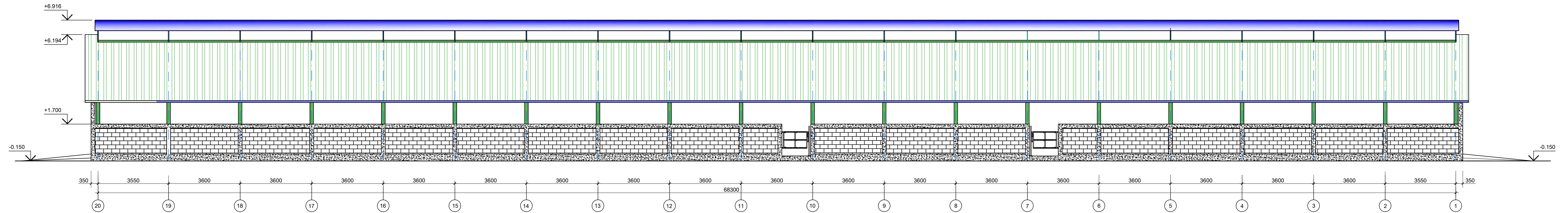

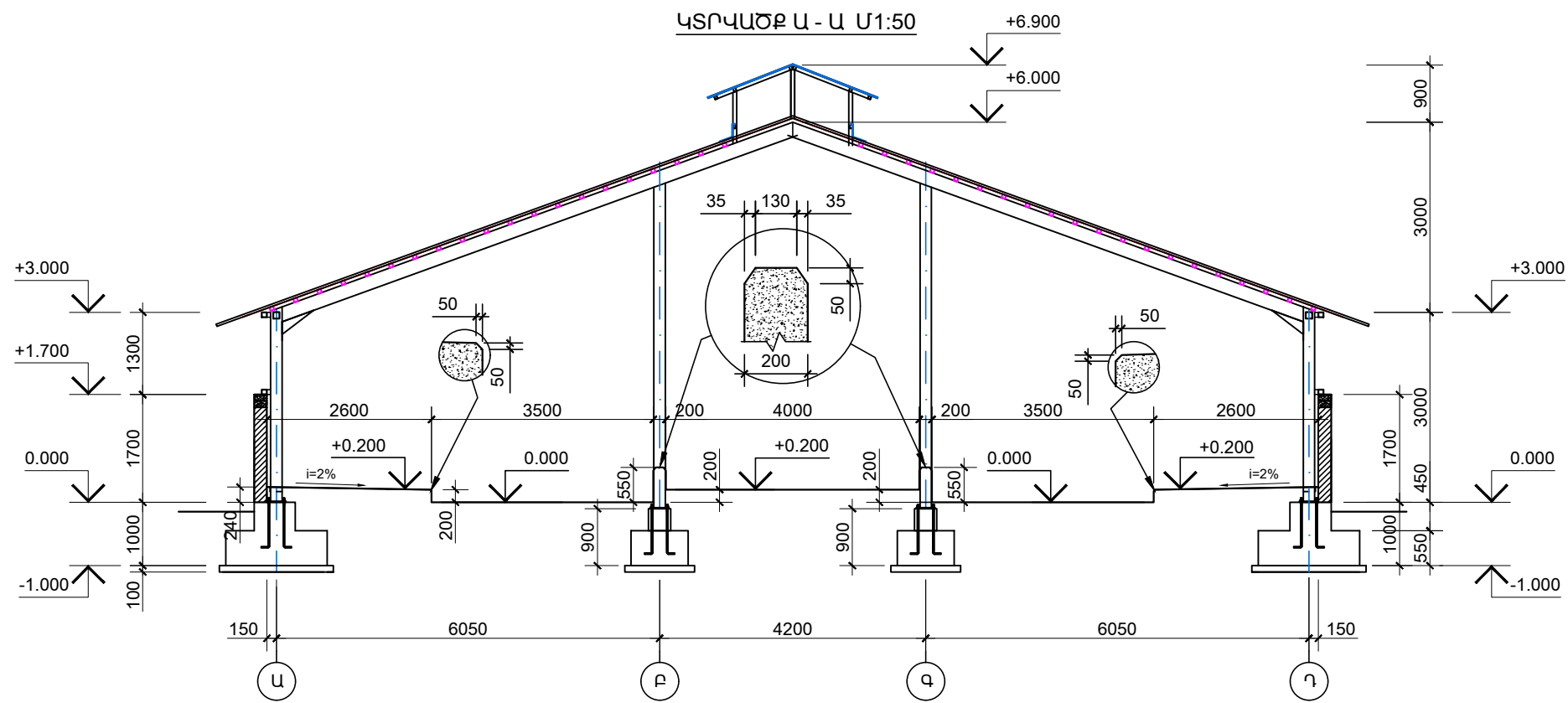
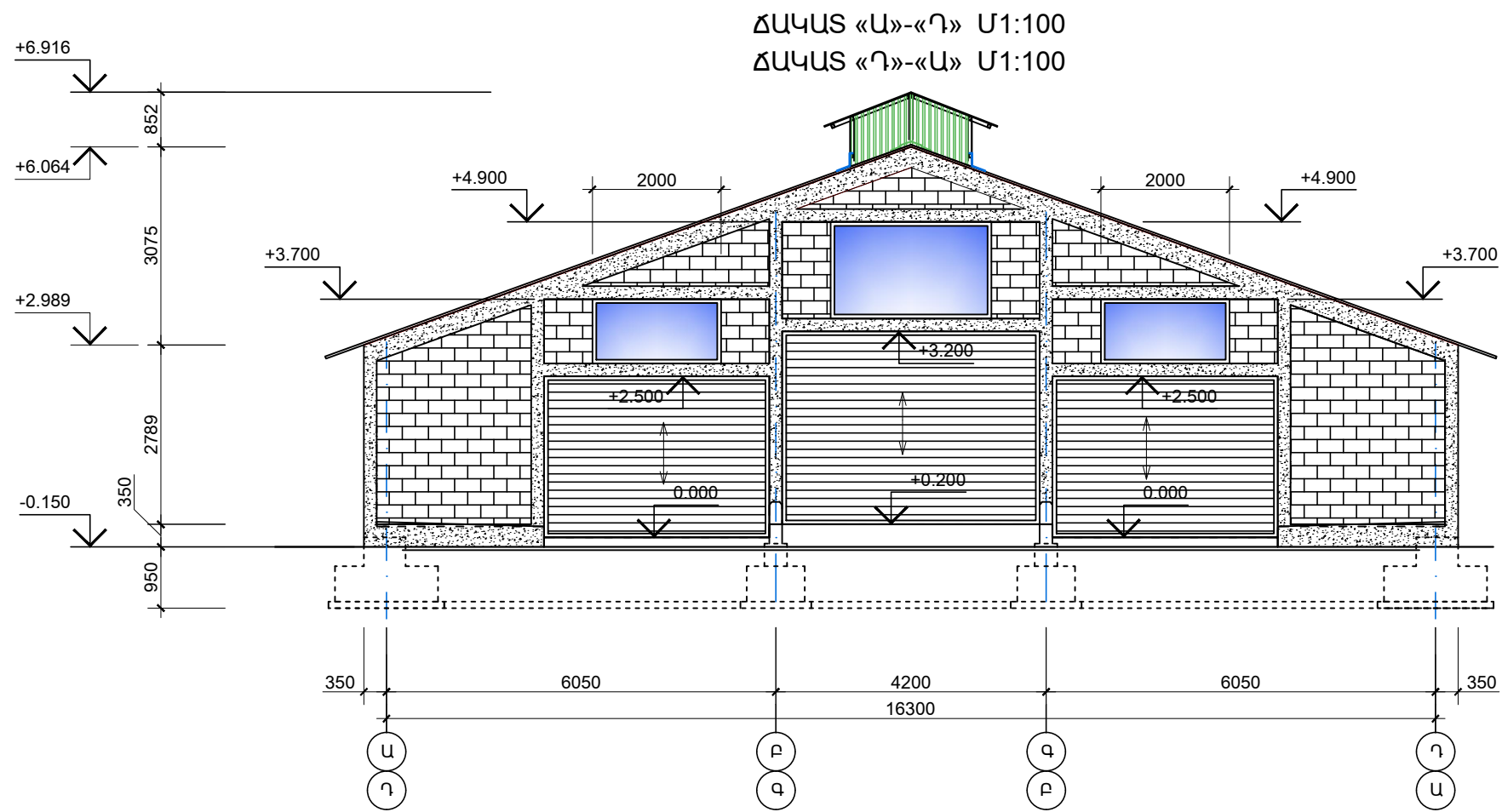

	ՀՀ ՄԱՐԶԵՐՈՒՄ ՆԱԽԱՏԵՍՎՈՂ 97 ԳԼՈՒԽ ԿՈՎԵՐԻ ՀԱՄԱՐ ԽԵԼԱՅԻ ԱՆԱՍՆԱՇԵՆՔԻ ԵՎ ԱՆԱՍՆԱՇԵՆՔԻՆ ԿԻՑ ԿԹՄԱՆ ՍՐԱՀԻ ԿԱՌՈՒՑՄԱՆ ՏԻՊԱՅԻՆ ՆԱԽԱԳԻԾ		ՀՀ ԵԿՈՆՈՄԻԿԱՅԻ ՆԱԽԱՐԱՐՈՒԹՅՈՒՆ		
	ՏՆՕՐԵՆ	Լ. ԳՐԻԳՈՐՅԱՆ	ՃԱՐՏԱՐԱՐՊԵՏԱՇԻՆԱՐԱՐԱԿԱՆ	ՓՈՒԿ	ԹԵՊԻՑ
Ն.Գ.Ճ.	Ա. ԵՂԻԿՅԱՆ	ՃԱԿԱՍՆԵՐ «1» - «20», «20» - «1» Ս1:100	Է	3	
ԿՈՆՍՏՐՈՒԿՏՈՐ	Գ. ԴԱՆԼԱԲՅԱՆ		«Թ.Ա.Հ.Գ. ԳՐԻԳ» ՍՊԸ +374 93 67 11 19		

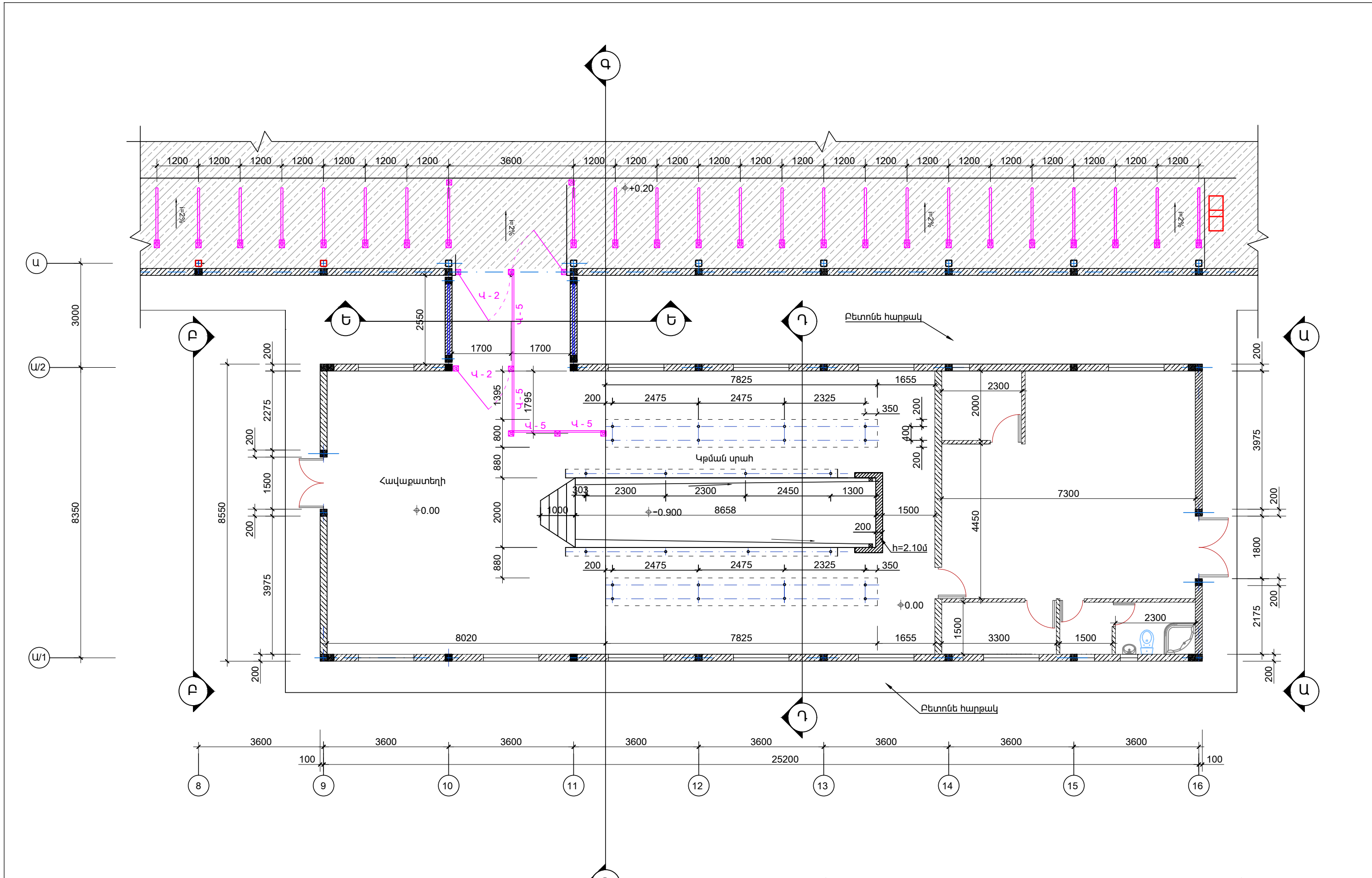

	ՀՀ ՄԱՐԶԵՐՈՒՄ ՆԱԽԱՏԵՍՎՈՂ 97 ԳԼՈՒԽ ԿՈՎԵՐԻ ՀԱՄԱՐ ԽԵԼԱՑԻ ԱՆԱՄՆԱՇԵՆՔԻ ԵՎ ԱՆԱՄՆԱՇԵՆՔԻՆ ԿԻՑ ԿԹՄԱՆ ՍՐԱՀԻ ԿԱՌՈՒՅՄԱՆ ՏԻՊԱՅԻՆ ՆԱԽԱԳԻԾ			ՀՀ ԷԿՈՆՈՄԻԿԱՅԻ ՆԱԽԱՐԱՐՈՒԹՅՈՒՆ				
	ՏՆՕՐԵՆ	Լ. ԳՐԻԳՈՐՅԱՆ		ՃԱՐՏԱՐԱՊԵՏԱՇԻՆԱՐԱՐԱԿԱՆ			Փոստ	Թեղա
Ն.Գ.Ճ.	Ա. ԵՂԻԿՅԱՆ	ՃԱԿԱՏՆԵՐ «Ա»-«Դ», «Դ»-«Ա»: ԿՏՐՎԱԾՔ Ա-Ա			Է	4		
ԿՈՆՍՏՐՈՒԿՏՈՐ	Գ. ԴԱԼԼԱՔՅԱՆ				«Թ.Ա.Հ.Գ. ԳՐԻԳ» ՍՊԸ +374 93 67 11 19			

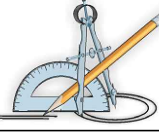
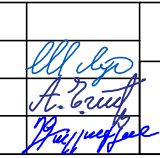
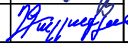

	ՀՀ ՄԱՐԶԵՐՈՒՄ ՆԱԽՏԵՍՎՈՂ 97 ԳԼՈՒԽ ԿՈՎԵՐԻ ՀԱՄԱՐ ԽԵԼԱՑԻ ԱՆԱՍՆԱՇԵՆՔԻ ԵՎ ԱՆԱՍՆԱՇԵՆՔԻՆ ԿԻՑ ԿԹՄԱՆ ՍՐԱՀԻ ԿԱՌՈՒՅՄԱՆ ՏՐՊԱՅԻՆ ՆԱԽԱԳԻԾ			ՀՀ ԷԿՈՆՈՄԻԿԱՅԻ ՆԱԽԱՐԱՐՈՒԹՅՈՒՆ		
	ՏՆՕՐԵՆ Ն.Գ.Ճ. ԿՈՆՍՏՐՈՒԿՏՈՐ	Լ. ԳՐԻԳՈՐՅԱՆ Ա. ԵՂԻԿՅԱՆ Գ. ԴԱԼԼԱՔՅԱՆ	  	ՃԱՐՏԱՐԱՊԵՏԱՇԻՆԱՐԱՐԱԿԱՆ ԿԹՄԱՆ ՍՐԱՀԻ ՀԱՏԱԿԱԳԻԾ Ս1:100	ՓՈՒԼ Է	ԹԵՐԹ 5

ՃԱԿԱՏ «Ա/1» ԱՌԱՆՑՔՆԵՐՈՎ Մ1:100

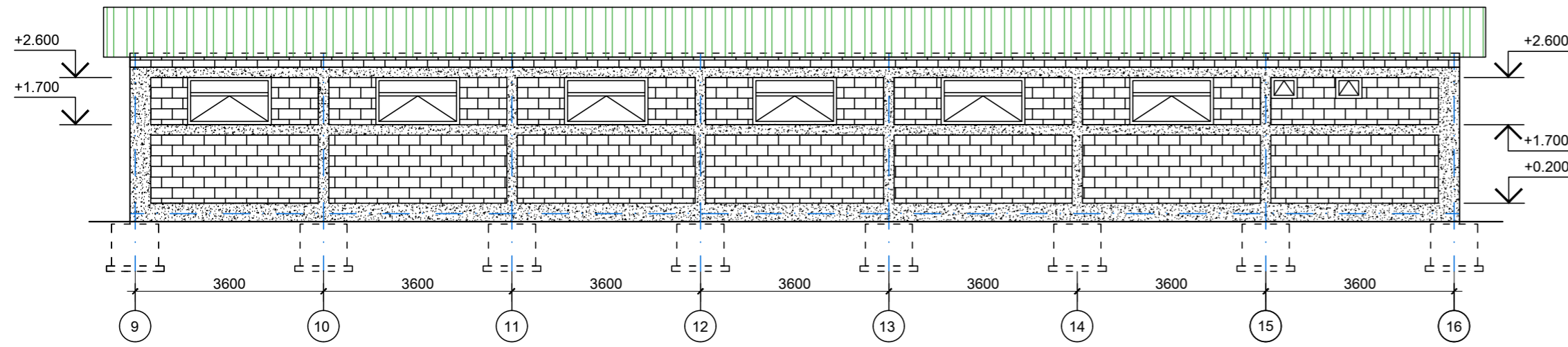

ՃԱԿԱՏ «Ա»-«Ա» Մ1:100

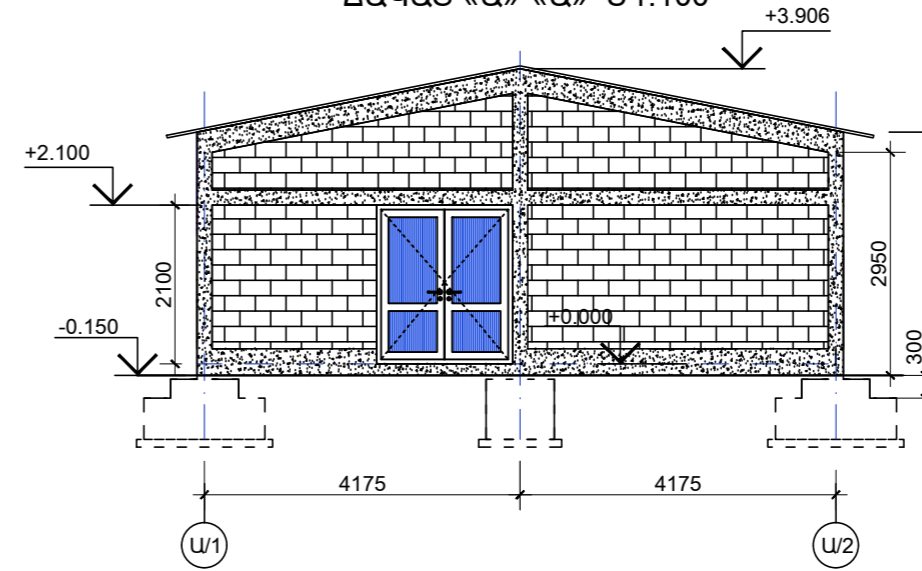

ՃԱԿԱՏ «Բ»-«Բ» Մ1:100

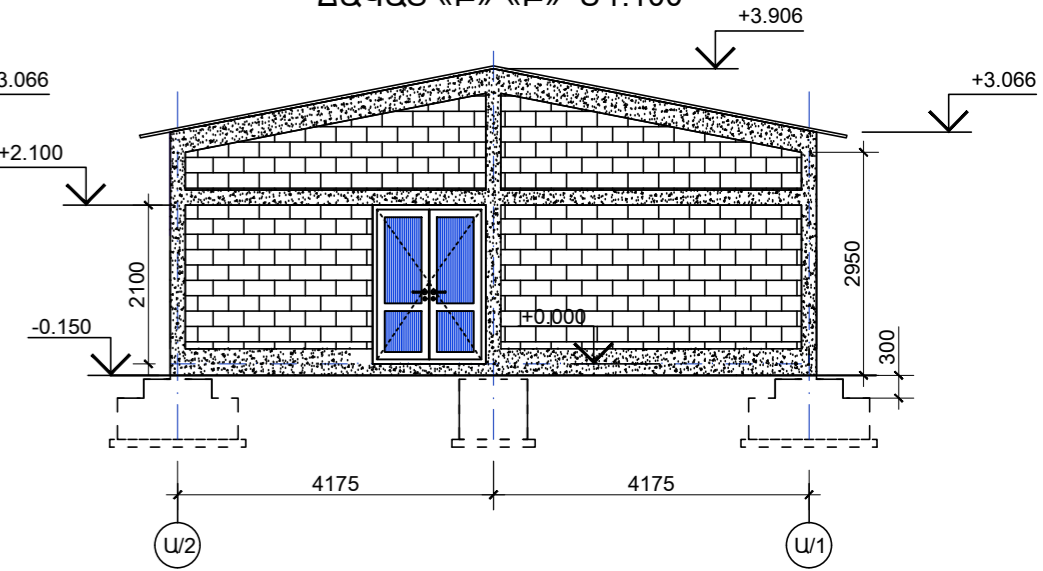

ՃԱԿԱՏ «Ա/2» ԱՌԱՆՑՔՆԵՐՈՎ Մ1:100

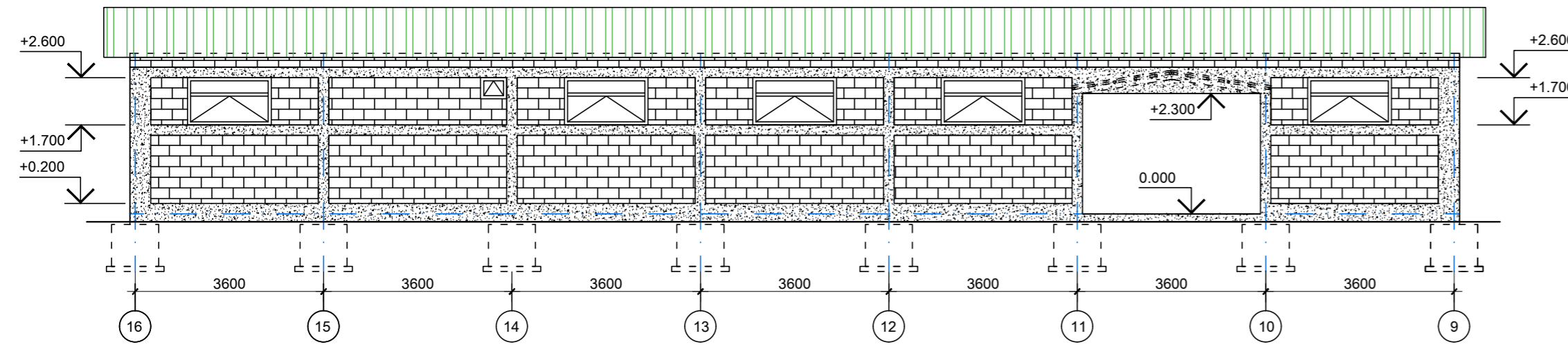

ԿՏՐՎԱԾՔ «Դ»-«Դ» Մ1:100

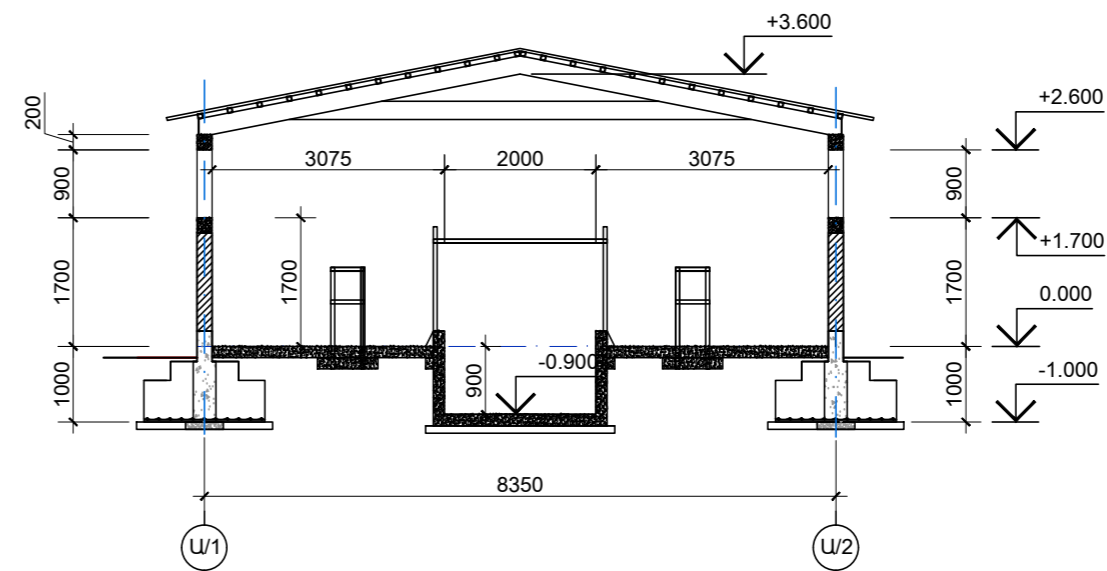

ԿՏՐՎԱԾՔ «Ե»-«Ե» Մ1:100

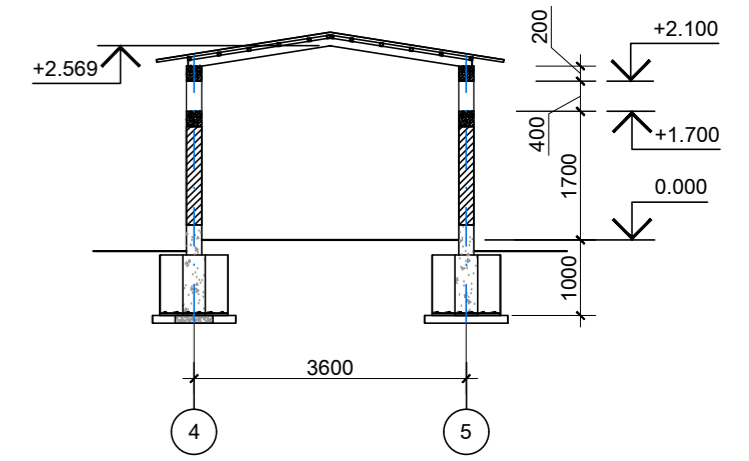

ԿՏՐՎԱԾՔ «Գ»-«Գ» Մ1:100

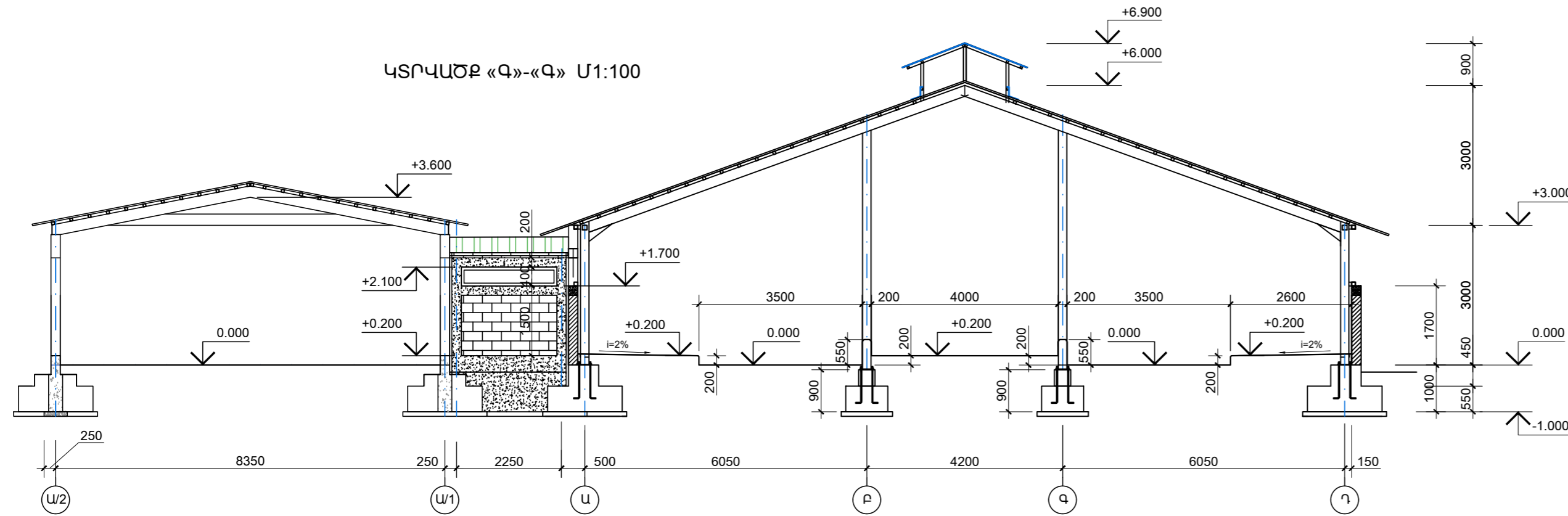

	ՀՀ ՄԱՐԶԵՐՈՒՄԻ ՆԱԽԱՏԵՍՎՈՂ 97 ԳԼՈՒԽ ԿՈՎԵՐԻ ՀԱՄԱՐ ԽԵԼԱՅԻ ԱՆԱՆԱԾԵՆՔԻ ԵՎ ԱՆԱՆԱԾԵՆՔԻՆ ԿԻՑ ԿԹՄԱՆ ՍՐԱՀԻ ԿԱՌՈՒՑՄԱՆ ՏԻՊԱՑԻՆ ՆԱԽԱԳԻԾ			ՀՀ ԷԿՈՆՈՄԻԿԱՑԻ ՆԱԽԱՐԱՐՈՒԹՅՈՒՆ		
	ՏՆՕՐԵՆ Ն.Գ.Ճ. ԿՈՆՍՏՐՈՒԿՏՈՐ	Լ.ԳՐԻԳՈՐՅԱՆ Ա.ԵՂԻԿՅԱՆ Գ.ՂԱԼԼԱՔՅԱՆ	ՃԱՐՏԱՐԱՊԵՏԱՇԻՆԱՐԱՐԱԿԱՆ ՃԱԿԱՏ «Ա/1», «Ա/2» ԱՌԱՆՑՔՆԵՐՈՎ ԿՏՐՎԱԾՔ «Ա» - «Ա», «Բ»-«Բ», «Գ»-«Գ», «Դ»-«Դ», «Ե»-«Ե»	ՓՈՒԼ Է	ԹԵՐՈՑ 6	ԹԵՐՈՑԵՐ «Թ.Ա.Հ.Գ. ԳՐԻԳ» ՍՊԸ +374 93 67 11 19